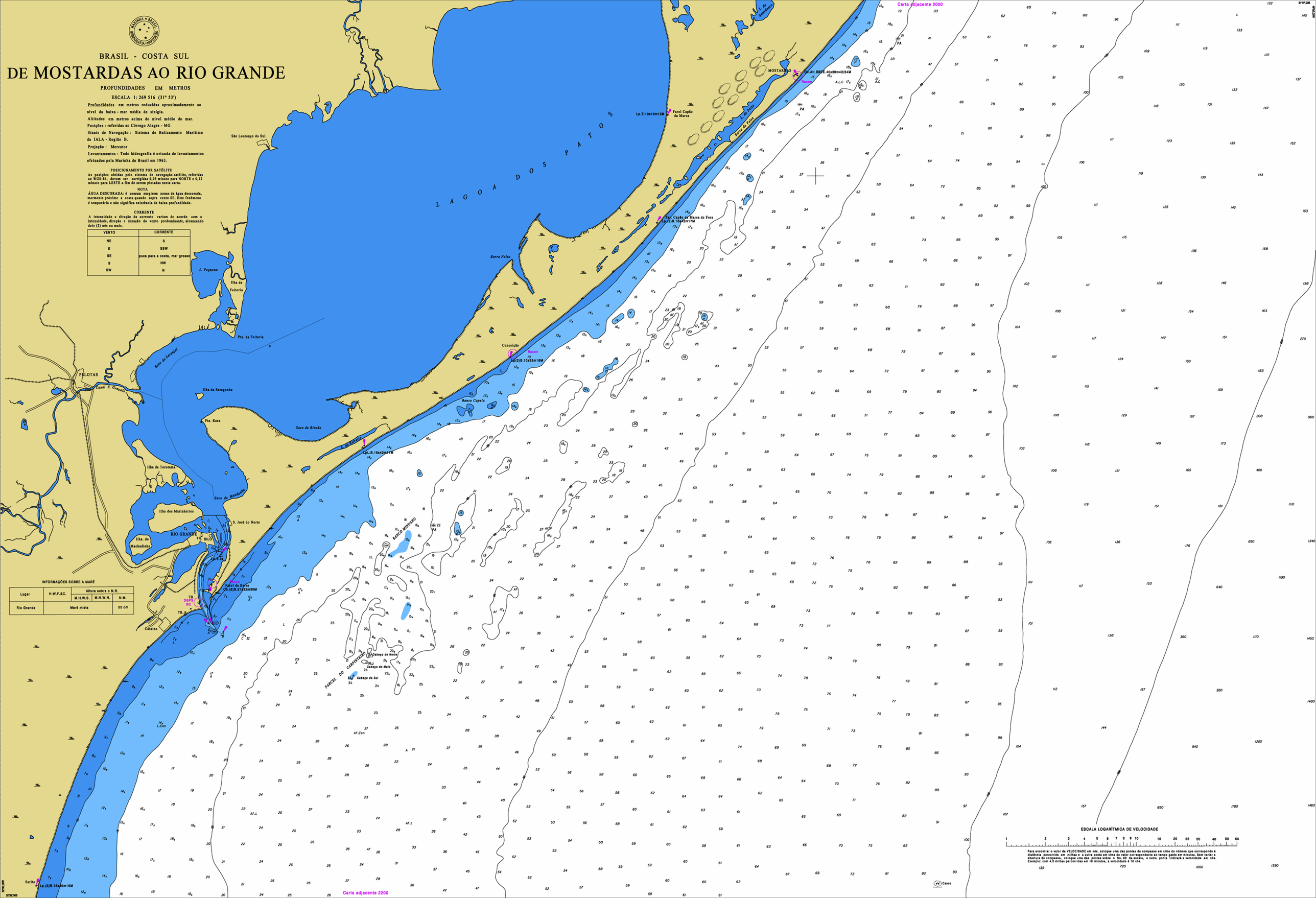

BRASIL - COSTA SUL
DE MOSTARDAS AO RIO GRANDE
PROFUNDIDADES EM METROS
ESCALA 1: 269 516 (31° 53')
Profundidades em metros reduzidas aproximadamente ao nível da baixa - mar média de sizígia.
Altitudes em metros acima do nível médio do mar.
Posições : referidas ao Córrego Alegre - MG
Sinais de Navegação : Sistema de Balizamento Marítimo da IALA - Região B.
Projeção : Mercator
Levantamentos : Todo hidrografia é oriunda de levantamentos efetuados pela Marinha do Brasil em 1963.
POSICIONAMENTO POR SATÉLITE
As posições obtidas pelo sistema de navegação satélite, referidas ao WGS-84, devem ser corrigidas 0,05 minuto para NORTE e 0,12 minuto para LESTE a fim de serem plotadas nesta carta.
NOTA
ÁGUA DESCORADA: é comum surgirem zonas de água descorada, mormente próximo a costa quando sopra vento SE. Este fenômeno é temporário e não significa existência de baixa profundidade.
CORRENTE
A intensidade e direção da corrente variam de acordo com a intensidade, direção e duração do vento predominante, alcançando dois (2) nós ou mais.
VENTO | CORRENTE
NE | S
E | SSW
SE | puxa para a costa, mar grosso
S | NW
SW | N
INFORMAÇÕES SOBRE A MARÉ
Lugar | H.W.F.&C. | Altura sobre o N.R. M.H.W.S. | M.H.W.N. | N.M.
Rio Grande | Maré mista | 22 cm
LAGOA DOS PATOS
São Lourenço do Sul
L. Pequena
Ilha da Feitoria
Pta. da Feitoria
Saco do Laranjal
PELOTAS
Canal S. Gonçalo
Ilha da Saragonha
Pta. Rasa
Saco do Rincão
Ilha da Torotama
Saco do Mendanha
Ilha dos Marinheiros
RIO GRANDE
S. José do Norte
Ilha do Machadinho
Cassino
Farol da Barra
Farol Capão da Marca
Farol Capão da Marca de Fora
Barra Falsa
Conceição
Banco Capela
BANCO MINUANO
PARCEL DO CARPINTEIRO
Cabeço do Norte
Cabeço do Meio
Cabeço do Sul
MOSTARDAS
Carta adjacente 2000
Carta adjacente 2200
ESCALA LOGARÍTMICA DE VELOCIDADE
Para encontrar o valor da VELOCIDADE em nós, coloque uma das pontas do compasso em cima do número que corresponde à distância percorrida em milhas e a outra ponta em cima do valor correspondente ao tempo gasto em minutos. Sem variar a abertura do compasso, coloque uma das pontas sobre o No. 60 da escala, a outra ponta indicará a velocidade em nós. Exemplo: com 4.0 milhas percorridas em 15 minutos, a velocidade é 16 nós.