



INTERNACIONAL

# BRASIL - COSTA LESTE DO CABO DE SÃO TOMÉ AO RIO DE JANEIRO

PROFUNDIDADES EM METROS

ESCALA 1: 300 000 (28" 40')

Profundidades em metros redondas aproximadamente ao nível da baixa - mar média de sizígia.

Altitudes em metros acima do nível médio do mar.

Pequenas referidas ao Datum WGS-84.

Sinal de Navegação - Sistema de Balizamento Marítimo da IALA - Região B.

Projeção - Mercator.

Levantamentos: Ver o Diagrama de Levantamentos quanto às informações que possam afetar o uso desta carta.

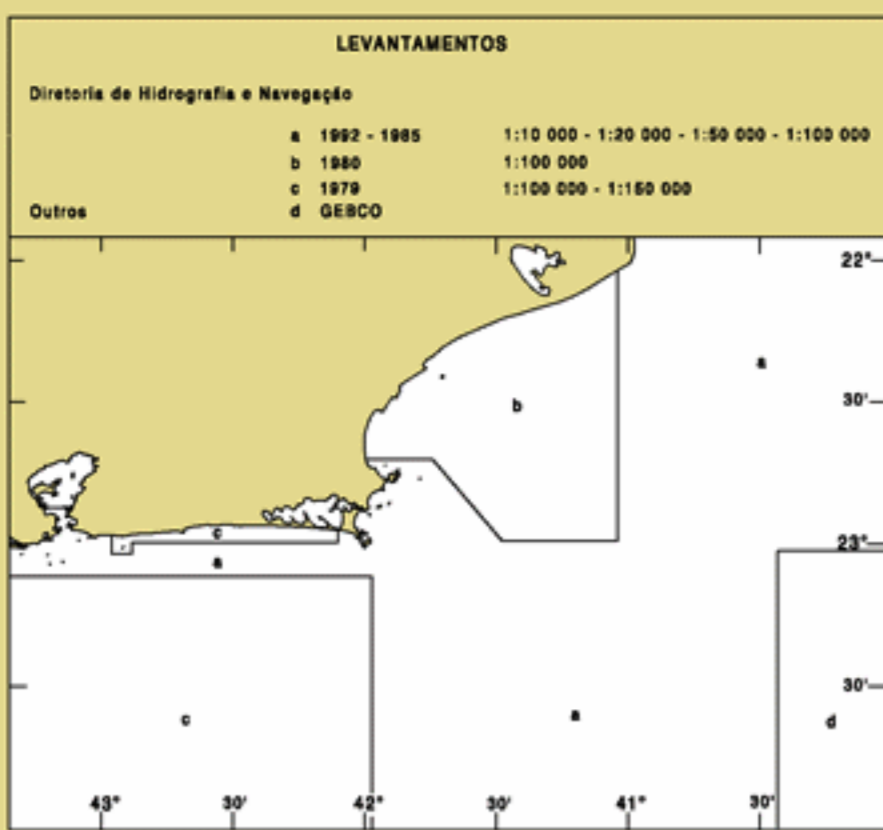

INTERNACIONAL	ABREVIATURAS	NACIONAL
L1	Luz	L
D	Demarcação	D
Fl	Folha	Fl
Fl 1	Folha 1	Fl 1
Fl 2	Folha 2	Fl 2
Fl 3	Folha 3	Fl 3
Fl 4	Folha 4	Fl 4
Fl 5	Folha 5	Fl 5
Fl 6	Folha 6	Fl 6
Fl 7	Folha 7	Fl 7
Fl 8	Folha 8	Fl 8
Fl 9	Folha 9	Fl 9
Fl 10	Folha 10	Fl 10
Fl 11	Folha 11	Fl 11
Fl 12	Folha 12	Fl 12
Fl 13	Folha 13	Fl 13
Fl 14	Folha 14	Fl 14
Fl 15	Folha 15	Fl 15
Fl 16	Folha 16	Fl 16
Fl 17	Folha 17	Fl 17
Fl 18	Folha 18	Fl 18
Fl 19	Folha 19	Fl 19
Fl 20	Folha 20	Fl 20
Fl 21	Folha 21	Fl 21
Fl 22	Folha 22	Fl 22
Fl 23	Folha 23	Fl 23
Fl 24	Folha 24	Fl 24
Fl 25	Folha 25	Fl 25
Fl 26	Folha 26	Fl 26
Fl 27	Folha 27	Fl 27
Fl 28	Folha 28	Fl 28
Fl 29	Folha 29	Fl 29
Fl 30	Folha 30	Fl 30
Fl 31	Folha 31	Fl 31
Fl 32	Folha 32	Fl 32
Fl 33	Folha 33	Fl 33
Fl 34	Folha 34	Fl 34
Fl 35	Folha 35	Fl 35
Fl 36	Folha 36	Fl 36
Fl 37	Folha 37	Fl 37
Fl 38	Folha 38	Fl 38
Fl 39	Folha 39	Fl 39
Fl 40	Folha 40	Fl 40
Fl 41	Folha 41	Fl 41
Fl 42	Folha 42	Fl 42
Fl 43	Folha 43	Fl 43
Fl 44	Folha 44	Fl 44
Fl 45	Folha 45	Fl 45
Fl 46	Folha 46	Fl 46
Fl 47	Folha 47	Fl 47
Fl 48	Folha 48	Fl 48
Fl 49	Folha 49	Fl 49
Fl 50	Folha 50	Fl 50
Fl 51	Folha 51	Fl 51
Fl 52	Folha 52	Fl 52
Fl 53	Folha 53	Fl 53
Fl 54	Folha 54	Fl 54
Fl 55	Folha 55	Fl 55
Fl 56	Folha 56	Fl 56
Fl 57	Folha 57	Fl 57
Fl 58	Folha 58	Fl 58
Fl 59	Folha 59	Fl 59
Fl 60	Folha 60	Fl 60
Fl 61	Folha 61	Fl 61
Fl 62	Folha 62	Fl 62
Fl 63	Folha 63	Fl 63
Fl 64	Folha 64	Fl 64
Fl 65	Folha 65	Fl 65
Fl 66	Folha 66	Fl 66
Fl 67	Folha 67	Fl 67
Fl 68	Folha 68	Fl 68
Fl 69	Folha 69	Fl 69
Fl 70	Folha 70	Fl 70
Fl 71	Folha 71	Fl 71
Fl 72	Folha 72	Fl 72
Fl 73	Folha 73	Fl 73
Fl 74	Folha 74	Fl 74
Fl 75	Folha 75	Fl 75
Fl 76	Folha 76	Fl 76
Fl 77	Folha 77	Fl 77
Fl 78	Folha 78	Fl 78
Fl 79	Folha 79	Fl 79
Fl 80	Folha 80	Fl 80
Fl 81	Folha 81	Fl 81
Fl 82	Folha 82	Fl 82
Fl 83	Folha 83	Fl 83
Fl 84	Folha 84	Fl 84
Fl 85	Folha 85	Fl 85
Fl 86	Folha 86	Fl 86
Fl 87	Folha 87	Fl 87
Fl 88	Folha 88	Fl 88
Fl 89	Folha 89	Fl 89
Fl 90	Folha 90	Fl 90
Fl 91	Folha 91	Fl 91
Fl 92	Folha 92	Fl 92
Fl 93	Folha 93	Fl 93
Fl 94	Folha 94	Fl 94
Fl 95	Folha 95	Fl 95
Fl 96	Folha 96	Fl 96
Fl 97	Folha 97	Fl 97
Fl 98	Folha 98	Fl 98
Fl 99	Folha 99	Fl 99
Fl 100	Folha 100	Fl 100

INFORMAÇÕES SOBRE A MARÉ						
Lugar	Lat	Long	H.M.T. & C.	Altura em metros acima do M.S.L.	M.S.L.	M.S.L.
Ilha de Itaipua	22° 32'	47° 46'	2556mm	1,3	0,3	0,1
Ilha de Ilheus	22° 40'	47° 53'	2556mm	1,2	0,3	0,1
Ilha de Formosa	22° 58'	47° 57'	2556mm	1,2	0,3	0,1
Ilha Fiscal	22° 54'	43° 10'	2556mm	1,2	0,3	0,1

**ÁREA DE EXERCÍCIOS DE SUBMARINOS:** Área designada para exercícios de submarinos. Os navios deverão ter atenção especial ao navegar nesta área.

**ÁREA DE TESTES:** Área de testes e medições da Marinha do Brasil. Exclusão de cabos submarinos e equipamentos submarinos.

**ÁREA PETROLÍFERA:** Estação de plataformas de produção de petróleo, gás natural e derivados. Navegação e pesca são proibidas, exceto se autorizadas previamente.

**SUBMARINE EXERCISE AREA:** Submarine exercise area. The vessels should pay special attention when navigating through this area.

**TEST AREA:** Test and measurement area of the Brazilian Navy. Exclusion of submarine cables and submersible equipment.

**OIL FIELD:** Station of oil rigs, submersible pipelines, etc. Navigation and fishing are prohibited, except if authorized in advance.

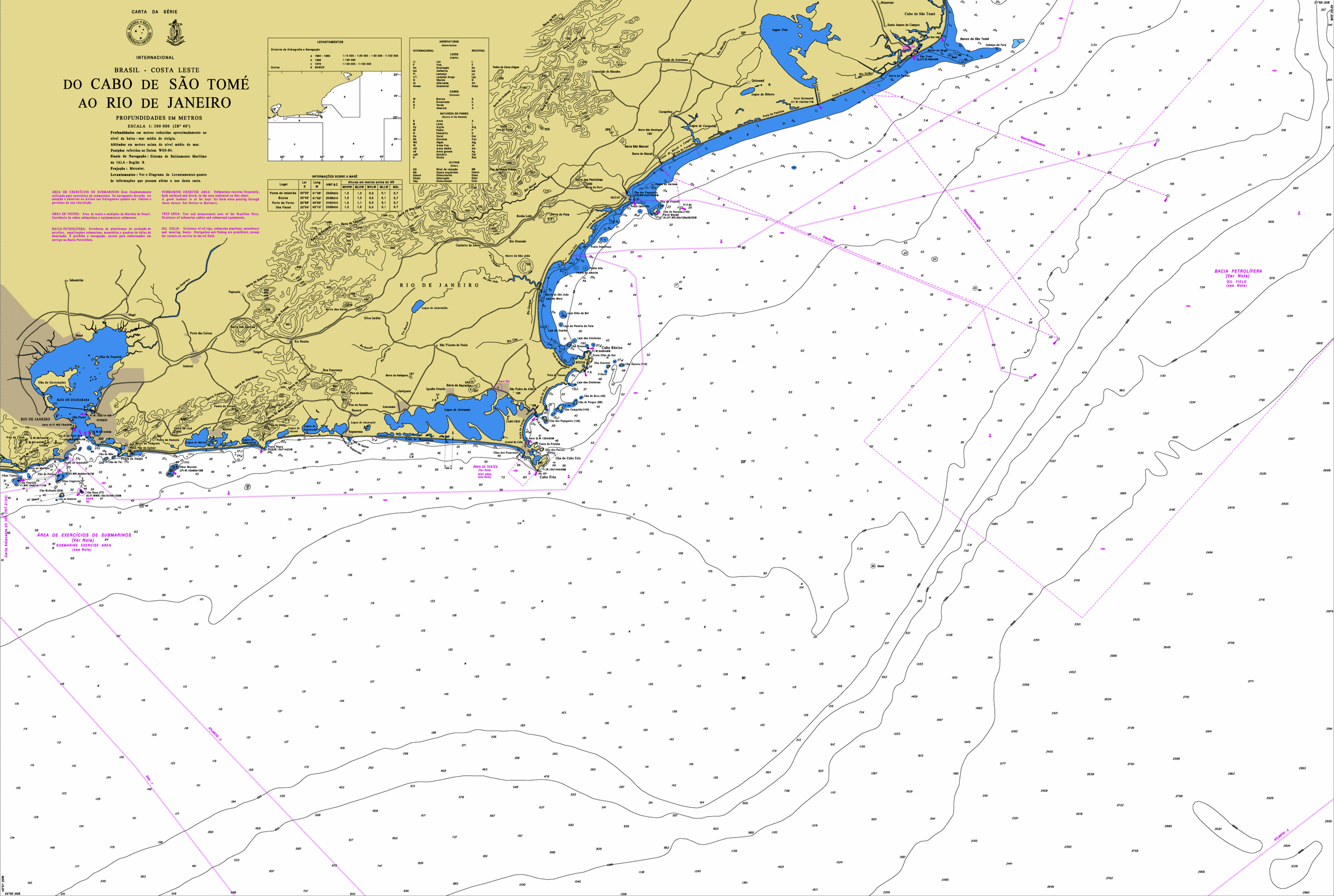

BACIA PETROLÍFERA  
(Ver Nota)  
OIL FIELD  
(see Note)